

INDICAÇÃO Nº 594/19

INDICAMOS, regimentalmente ao Senhor Prefeito do Município, junto ao Departamento de Trânsito, seja verificada a possibilidade de realizar as seguintes melhorias na Vicinal Plácido Rocha (Lagoa Seca):

1) Seja realizado estudo para averiguar a necessidade de implantação de medidas cabíveis para a redução da velocidade no trecho final do bairro lagoa seca (entre a última lombada até a entrada das casas populares), considerando que no espaço em questão, os veículos trafegam em alta velocidade, oferecendo risco aos moradores do local, bem como a quem frequenta os estabelecimentos ao final do bairro.

2) Seja realizada a sinalização do local e se necessário, a instalação de medidas necessárias para reduzir a velocidade na Vicinal, proximidades da entrada para o bairro Aidelândia, uma vez que em breve será um ponto de muita entrada e saída de veículos pesados, considerando a operação de futuro aterro sanitário. Justificamos a presente indicação, considerando a importância de uma atenção especial à referida vicinal e ao referido bairro, por se tratar de local de alto fluxo de veículos, que irá aumentar ainda mais.

Plenário Vereador José Ikeda, 07 de outubro de 2019.

AGUINALDO PIRES GALVÃO

Vereador

**ALCIO ROBERTO IKEDA
JUNIOR**
Vereador

JOÃO DAVOLI
Vereador



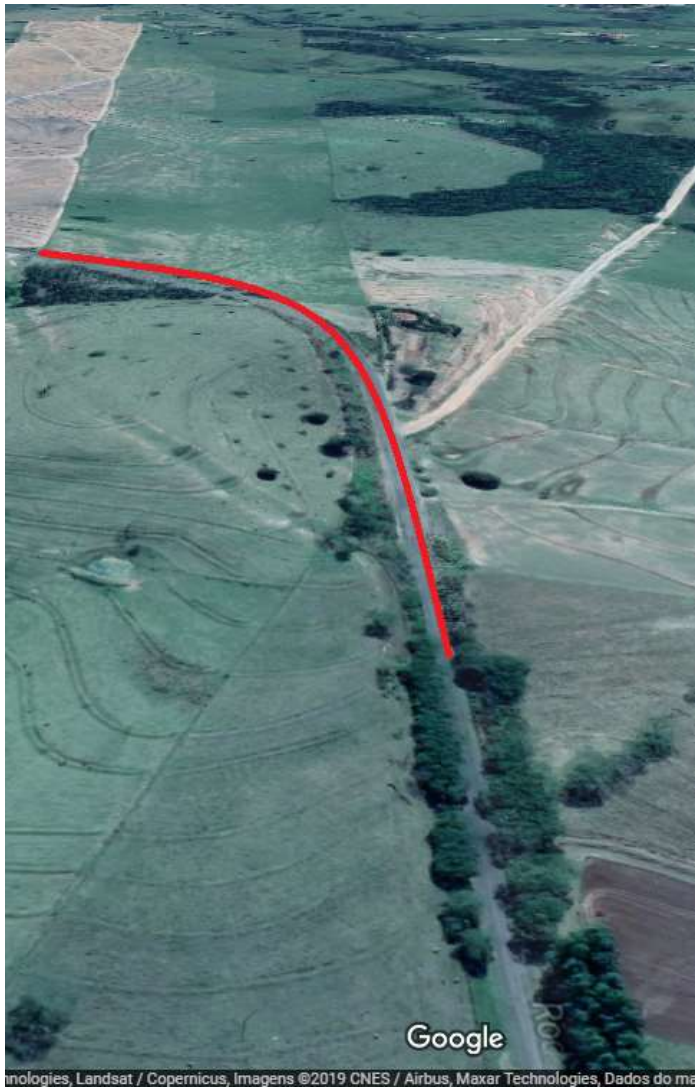

Google